Nieuwsbrief Uitbureau Oudshoorn

De maand juni was nat en zomers tegelijk. Een maand waarin het voetbal een grote rol speelde.
De maand juli start met de campingdagen, de opmaat voor de vakantie die later in deze maand start. Tijdens deze vakantie doen we ons best om verenigingen door te laten gaan, maar ook zullen er verenigingen vervallen.

Groet en veel leesplezier,
Medewerkers Uitbureau Oudshoorn

Tuinhuis

We zien de laatste tijd dat er gerookt wordt in het tuinhuis in de tuin. Er liggen peuken en er zit een brandgat in het kussen van de bank.
We willen u erop wijzen dat roken in het tuinhuis verboden is in verband met brandgevaar.
Alleen bewoners mogen roken in de rook abri in de tuin. Bezoekers en medewerkers roken buiten het terrein van Oudshoorn, dus ook niet in de tuin!

Terugblik

Winnaar bakuitdaging

Het heeft even geduurd maar een onafhankelijke jury heeft alle inzendingen van de Jumbo Ten Brink Food bakuitdaging beoordeeld: wie bakt de mooiste koninklijke cupcakes. En de winnaar is Waterweg 20. Zij mochten de wisselroller in ontvangst nemen. Op 25 juni startte de volgende Jumbo ten Brink Food bakuitdaging: wie maakt de mooiste aardbeienkwarktaart?

Aspergeavond op het Dorpsplein

Avond van het witte goud

Op 5 juni hebben we genoten van onze aspergeavond op het Dorpsplein, waar we ruimte hadden voor 40 gasten. Wat hebben wij de inwendige mens verwend zeg! De voorbereidingen begonnen 's middags, waarbij maar liefst 16 kg asperges werden geschild!
Het menu:

- Voorgerecht: Meloen met rauwe ham
- Hoofdgerecht: Asperges met superieure hollandaisesaus, een eitje, ham en heerlijk gebakken krieltjes
- Dessert: IJs met slagroom en verse aardbeien

Het was een zeer geslaagde avond met een prachtige ambiance. We kijken al uit naar de volgende avond! Houd de aankondigingen in deze nieuwsbrief in de gaten.

Groetjes van de dames van Het Dorpsplein

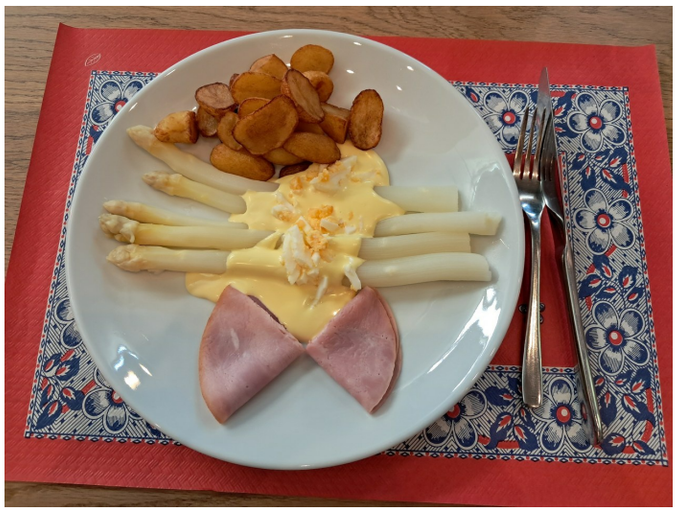

Koning Willem Alexander

Van het Scala College kregen we Koning Willem Alexander, althans de kartonnen versie.

Mooi voor op het programma Koningsdag 2025!

Naai atelier

Al een groot aantal jaren is ze er elke dinsdagmiddag: vrijwilliger Margriet van het naaiatelier. Met haar rijdende naaiatelier gaat ze, volgens rooster, langs woningen om daar ter plekke kleine verstelklusjes te doen. In Oudshoorn zijn we daar erg blij mee!

Oranje

Het zal u niet zijn ontgaan dat Oudshoorn in de ban is van het EK voetbal! Overal hangen vlaggetjes of andere versiering: op de straten, de woningen, maar ook bij de kantoren. Bewoners en medewerkers van Korenveld 11 hebben hun eigen versiering gehaakt en gebreid. Er zijn zelfs plannen voor een verjaardagslinger. Op de Groenhof werd er gezamenlijk naar de eerste wedstrijd van Oranje gekeken.

De wedstrijd van Oranje tegen Oostenrijk op 25 juni werd door een aantal bewoners gezellig gekeken op het Plein en uiteraard mocht het broodje knakworst niet ontbreken.

Kom in de kas

Deze jaarlijkse bijzondere activiteit was op 26 juni, net te laat voor deze nieuwsbrief maar in de volgende nieuwsbrief komen we daar uiteraard op terug.

Tuin en balkons

Van het Wijnandts Francken Boekee Steunfonds kregen we voor alle balkons nieuwe meubels. Een gebaar waar we heel erg blij mee zijn! Nu nog het mooie weer en het genieten op de balkons kan beginnen.
Een aantal tuintafels en stoelen hebben we hergebruikt in de kas.

Spoorwegmuseum

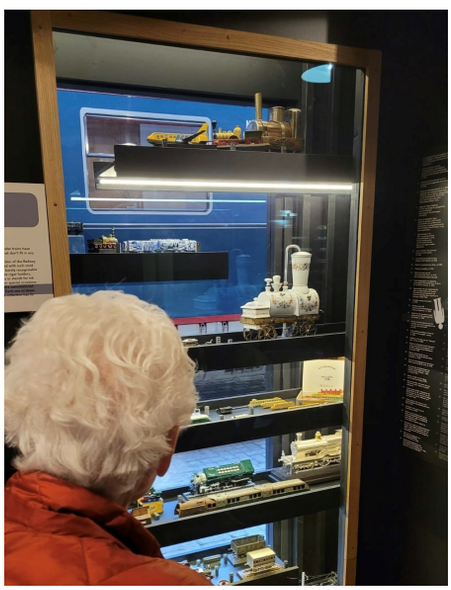

Vrijdag 21 juni hebben 4 bewoners het spoorwegmuseum bezocht. De bus vertrok in stijl en de bewoners hebben enorm genoten van deze bijzondere bestemming.

Dit uitstapje kon georganiseerd worden door de kortinfgsactie van de Plus. De kappers hebben voor ons de actiebonnen gespaard.

Cultureel kastje Turkije

We hebben een bijzonder kastje toegevoegd aan onze uitleen, een cultureel kastje met allerlei specifiek Turkse spullen. Samen met een collega met Turkse roots zijn we op zoek gegaan naar materialen. Bovenop het kastje staat een Turkse vlag en een dementieradio met Turkse muziek en dankzij de moeder van die collega is het kastje behoorlijk gevuld.

De Friedel en Frommes Flits...

Ook Friedel en Frommes zijn in de ban van Oranje

Terugblik afdeling De Oever

Workshops

Oranje activiteiten

In aanloop naar het EK voetbal werd er een gezellige crea ochtend georganiseerd. Er werden verschillende oranje versieringen gemaakt door bewoners, zoals leuke oranje potjes met afrikaantjes voor op tafel en versieringen voor in de Lounge.
Ook de woningen zien er inmiddels oranje gekleurd uit!

Oranjefestiviteiten

Rondom Koningsdag waren er een aantal activiteiten georganiseerd. Met een aantal bewoners werden tijdens een workshop speciale Koningsdagcorsages gemaakt voor alle bewoners van de Oever, en ze waren prachtig!
De dag voor koningsdag was er een gezellig Oranje Café waar de corsages alvast uitgedeeld werden. Ook was er een Oranje quiz, muziek en natuurlijk de lekkere hapjes en drankjes.

Spellenochtend

Bewoners konden deze maand meedoen met de spellen ochtend. In de Lounge stonden tafels met diverse spellen. De animo hiervoor was groot en er werd dan ook fanatiek meegedaan met o.a. sjoelen en tafelvoetbalspel. Sommige bewoners namen hun bezoek mee voor een spelletje. Het was een gezellige ochtend.

Uitstapjes

Deze maand stonden er 2 uitstapjes op ons programma.

Met bewoners zijn we naar de Herenhof gewandeld om te winkelen. We begonnen op het terras bij de bakker met koffie en wat lekkers. Daarna hebben we leuke oranje spullen voor het EK gekocht. De ochtend werd afgesloten met een lekkere lunch.

Vrijdag 14 juni zijn we met een aantal bewoners naar de Langevelderslag gereden om mee te gaan met de overdekte strandrups. We begonnen eerst met koffie in een strandtent en daarna gingen we in de strandrups het strand op richting Noordwijk. Halverwege gingen we uit de strandrups en konden we genieten van al het moois aan zee en zelf het water voelen! Dit uitstapje komt zeker nog eens terug op ons programma!

Algemeen

Gebruik rolstoelbus

De Vrienden van Oudshoorn zijn trotse eigenaar van de rolstoelbus. Bewoners van Oudshoorn mogen deze bus gebruiken. De bus wordt ingezet voor de uitstapjes en het zwemmen. Daarnaast kan de bus ook één keer per maand worden gebruikt voor individueel vervoer naar bijvoorbeeld het theater of een verjaardag.
Let op: bij al de individuele ritten is begeleiding vanuit de familie noodzakelijk.

Meer informatie over onder andere de kosten kunt u terugvinden op het aanvraagformulier. Dit formulier staat in het houten rek bij de gastvrouw en is verkrijgbaar in het Uitbureau. **Graag ontvangen we uw aanvraag uiterlijk de 20e van de maand, voorafgaand aan de maand waarin de bus gewenst is.** Aanvragen die later binnen komen, kunnen helaas niet worden gehonoreerd. Busritten zijn bovendien altijd afhankelijk van de beschikbaarheid van één van onze vrijwillige chauffeurs!

Verjaardagen

We wensen iedereen die in de komende maand jarig is een mooie verjaardag!

Vooruitblik

Barbeque

Het Dorpsplein organiseert: BBQ-avond

Voor bewoners & familielid/contactpersoon

19 juli 2024 17.30 uur

Gezellig samen genieten van de BBQ?

Meld u dan aan bij de gastvrouw aan de bar op het Dorpsplein of via 01724-67348.

De kosten hiervan zijn € 24,95 per persoon.

Arrangement:

* Diverse soorten vlees
* Sausjes
* Salades
* Stokbrood

EET SMAKELIJK

Hout

De houtbewerking is een workshop die zo mogelijk twee keer per maand plaatsvindt. Hier worden de meest mooie houten werkstukken gemaakt. Zo af en toe blijft er iets over na het opruimen van het schuurtje en zo ontstond het idee om het te verkopen. De opbrengst gaan we besteden aan nieuwe houten zaagpakketten. Verkrijgbaar vanaf 1 juli in het Uitbureau tegen contante betaling.

Lovers of Food

Op woensdag 3 juli is de kraam met vis en andere (zoete) lekkernijen aanwezig in Oudshoorn.

Middag op het Plein

Het Uitbureau organiseert i.s.m. Brentano Brengt Muziek zomerse donderdagavond concerten.

Donderdag 4 juli campingconcert
Wendy Molee

Donderdag 11 juli
Franje

Donderdag 18 juli
Rotterdams Tuig

Donderdag 25 juli
Nadine

Al de zomeravondconcerten beginnen om 19.00 uur. Met mooi weer in de tuin anders binnen op het Plein.

EK voetbal

Na de laatste groepswedstrijd wordt het duidelijk of Oranje verder voetbalt en wanneer.
Hiervan afhankelijk kijken we of de mogelijkheid er is om er een voetbalfeestje van te maken.
Houd de affiches in de gaten!

Campingdagen

Op woensdag 3, donderdag 4 en vrijdag 5 juli zijn de campingdagen. Deze dagen vieren we vakantie op de camping in de tuin.

Programma

Woensdag 3 juli

Tijd	**Wat**
9.00/9.30 uur	Camping inrichten
11.00 uur	Campingkerkdienst
15.00 uur	Wandelen op de camping met spel?
	Op de foto op de camping met lijst
14.15 uur	Viskraam

Donderdag 4 juli

Tijd	**Wat**
10.30 uur	Schilderen op driehoekjes: uitzicht uit tent op inschrijving
11.00 uur	Vissen op inschrijving
19.00 uur	Avondoptreden Wendy Molee

Vrijdag 5 juli

Tijd	**Wat**
11.00 uur	Muziek op de camping
15.00 uur	Sjoelcompetitie

Gedurende de dagen

Ale drie de dagen	Kwis over camping en verenigingsleven voor woningen om in te vullen met bewoners

Er zijn deze dagen geen verenigingen!

U hoeft zich niet op te geven voor deze activiteiten behalve voor het vissen en de schilderworkshop: uitbureauoudshoorn@alrijne.nl.

Uitstapjes juni 2024

Woensdagochtend 10 juli
10.00-12.30 uur
Naar Avifauna
Kosten: €17,50 per bewoner + €1,50 buskosten
Incl. koffie/thee met wat lekkers

Woensdagmiddag 10 juli
13.30-16.30 uur
Fruit plukken in Abbenes
Kosten: €10,00 per bewoner + €1,50 buskosten
Incl. koffie/thee met wat lekkers

Woensdagmiddag 17 juli
13.30 -16.30 uur
Naar het strand in Katwijk
Kosten: €10,00 per bewoner + €1,50 buskosten
Incl. koffie/thee met wat lekkers

Woensdagmiddag 24 juli
10.00-12.30 uur
Naar Avifauna
Kosten: €17,50 per bewoner + €1,50 buskosten
Incl. koffie/thee met wat lekkers

Woensdagmiddag 31 juli
13.00-16.30 uur
Stadswandeling in Gouda
Kosten: €10,00 per bewoner + €1,50 buskosten
Incl. koffie/thee met wat lekkers

Woensdagmiddag 7 augustus
10.00-12.30 uur
Naar Avifauna
Kosten: €17,50 per bewoner + €1,50 buskosten
Incl. koffie/thee met wat lekkers

Er zijn (zo mogelijk) uitstapjes op de woensdagochtend en de woensdagmiddag en deze maand een aantal keer op de vrijdagmiddag. U kunt zich inschrijven voor uitstapjes bij het Uitbureau of via email: uitbureauoudshoorn@alrijne.nl. Alleen 1e contactpersonen mogen bewoners inschrijven voor uitstapjes. Per uitstapje kunnen maximaal drie tot vier bewoners mee. Wij zorgen voor de begeleiding.

Bij teveel belangstelling kijken we wie er meegaat, waarbij we rekening houden met de frequentie van het meegaan met uitstapjes van de betreffende bewoner(s).

Het is mogelijk dat de bewoner tijdens het uitstapje begeleid wordt door een familielid, kosten voor het uitstapje zijn dan € 15,- per koppel. Per uitstapje kan er één koppel mee.

Uiterlijk één dag voor het uitstapje kijken we welke bewoners er mee gaan met de uitstapjes en mailen we naar de woningen welke bewoners er wel en welke bewoners er helaas niet mee gaan. Familieleden/1e contactpersonen kunnen dan vanaf dinsdagmiddag contact opnemen met de woning om te vragen of hun familielid meegaat.

Betaling van het uitstapje en de buskosten vindt achteraf plaats en wordt genoteerd op de bewonersrekening. Wacht op definitieve bevestiging, inschrijving is geen garantie voor deelname.

Bloemschikken

Op **dinsdagmiddag 30 juli** is er weer een workshop bloemschikken van 14.30-16.00 uur.
Er kunnen maximaal acht bewoners aan deze workshop deelnemen. Kosten € 5,-.
U kunt zich inschrijven voor deze workshop bij het Uitbureau of via uitbureauoudshoorn@alrijne.nl.

Oudshoorn academie

In de maand juli worden de volgende lezingen gehouden:

Donderdag 11 juli 10.30-12.00 uur
Lezing over honden en hun training door Daniëlle Bremer van de Martin Gaus academie.

U kunt zich voor deze lezingen opgeven bij het Uitbureau of via uitbureauoudshoorn@alrijne.nl.

Deelname kost € 5,- per lezing. Er kunnen maximaal acht bewoners deelnemen.

Bioscoop

Vrijdag 26 juli draait de film Bartje in de bioscoop.

Aanvang 14.15 uur
Prijs € 5,- per keer

Bewoners kunnen zich inschrijven bij het Uitbureau of via mail uitbureauoudshoorn@alrijne.nl.

Schoonheidsbehandelingen

Er zijn tweewekelijks schoonheidsbehandelingen. Er is bij deze schoonheidsbehandelingen nog beperkt plek. Bij opgave draait u mee in het roulatiesysteem: 1x per 8 weken.
Kosten € 10,- per keer. U kunt zich opgeven bij het Uitbureau of via uitbureauoudshoorn@alrijne.nl.

Zwemmen

Elke dinsdagochtend van 10.00-11.00 uur wordt er gezwommen met bewoners. We huren daarvoor een apart deel van zwembad de Hoorn.

Mocht u willen zwemmen, dan is de voorwaarde dat u kunt staan (voor het aankleden) en in het bezit bent van zwemkleding.
Kosten € 17,50 per keer.
Meer informatie en inschrijven bij het Uitbureau: uitbureauoudshoorn@alrijne.nl.

Op dinsdag 9 juli zwemmen we voor de laatste keer dit zwemseizoen. Vanaf 27 augustus wordt er weer elke week gezwommen.

Vooruitblik afdeling de Oever

Activiteiten in de Lounge

Dinsdag 2 juli
Beauty Ochtend 10.30 uur

Vrijdag 5 juli
Campingdag in Oudshoorn
(programma volgt nog)

Dinsdag 9 juli
Zomerworkshop 10.30 uur

Vrijdag 12 juli
Bingo 10.30 uur

Vrijdag 19 juli
Bruin café 14.30 uur

Dinsdag 23 juli
Vragenderwijs 10.30 uur

i.v.m. de zomervakantie is er vanaf 15 juli t/m 25 augustus 1 keer per week Welzijn i.p.v. 2 keer per week.

De activiteiten met de tijden kunt u ook terugvinden op de planborden op de woningen.

Kerkvieringen in juli

Woensdag 2 juli
Campingkerkdienst in de tuin of op het Dorpsplein
Tineke de Jong
Alle woningen

Zaterdag 6 juli, 11.00 uur
Oecumenische viering in Kerkzicht
Tineke de Jong
Woningen: Steenstraat, Waterweg en Groenhof

Zaterdag 13 juli, 11.00 uur
Oecumenische viering in Kerkzicht
ds. Willem Biesheuvel
Woningen: Korenveld en Bospad

Zaterdag 20 juli, 11.00 uur
Oecumenische viering in kerkzicht
ds. Dick Peters
Woningen: Steenstraat, Waterweg en Groenhof

Zaterdag 27 juli, 11.00 uur
Oecumenische viering in kerkzicht
ds. Jan Hulzebosch
Woningen: Korenveld en Bospad

Bij vragen graag mailen naar dienst geestelijke verzorging
tdejong@alrijne.nl

De Vrienden van Oudshoorn

Word Vriend van de Vrienden van Oudshoorn!

Vrienden steunen elkaar en geven kleur aan het leven. De 'Vrienden van Oudshoorn' willen het verblijf voor de bewoners in Oudshoorn nog aangenamer maken. Hoe doen we dit? De ene keer door activiteiten financiëel te steunen, de andere keer door iets aan te schaffen. Denk bijvoorbeeld aan het jaarlijkse zomerfeest, de tuinkas, de rolstoelbus, het duobed en de duofiets.

De Vrienden van Oudshoorn kunnen dit alleen doen dankzij giften. Kent u iemand die ons zou willen steunen met een eenmalige gift of leuker nog, door Vriend te worden? Of wordt u zelf Vriend? Ga dan naar onze website.
Hoe meer vrienden, des te meer vreugd in Oudshoorn!

Volg ons op:

- Facebook
- Website

Vriendendagen

Donderdag 31 mei t/m maandag 3 juni waren de Vriendendagen. De Vrienden van Oudshoorn hebben de bewoners van Oudshoorn flink verwend.

Donderdag een optreden van Ron van Etten, heel veel bewoners en hun bezoek hebben genoten op het Plein. Vrijdag/zaterdag en zondag werden er aan familie en ander bezoek zonnebloemzaadjes uitgedeeld met de tekst: de zomer komt eraan!

Wij sparen voor een jeu de boules spel. U kunt uw bijdrage in de donatiebox doen. Bedankt voor de giften in deze box!

Maandag 3 juni de afsluiting met het Alphense draaiorgel en een lekker ijsje dat werd gedeeld door Friedel en Frommes.

Vrijwilligers

Beste vrijwilligers,

Ik heb weer een aantal nieuwe vrijwilligers mogen inschrijven. Wat fijn dat er iedere keer weer nieuwe mensen ‘opstaan’ om er te willen zijn voor een ander. Van harte welkom!

De enquête uitslag van het Vrijwilligers Tevredenheidsonderzoek is binnen. Voor iedereen die deze enquête heeft ingevuld; hartelijk dank voor de genomen tijd.
De uitslag wordt binnenkort met alle vrijwilligers gedeeld.

Binnenkort volgt de officiële uitnodiging voor dinsdagmiddag 17 september; het jaarlijkse vrijwilligersfeest van 15.30 uur tot 19.00 uur.

Wilt u zoveel mogelijk uw vakantie/afwezigheid vermelden op het digitale ROOSTER? Daar kunt u uw dienst te ruil zetten en daarbij eventueel een notitie plaatsen.
Te ruil zetten betekent niet dat u zelf iemand anders moet zoeken om in te vallen. We hopen door uw actie dat andere vrijwilligers, die nog een gaatje in de agenda hebben, een dienst willen overnemen.

Voor iedereen die thuis vakantie viert of er tussenuit is; heel fijne vakantie allemaal!

Hartelijke zomergroet, Annet Perdijk

Verpleeghuis Oudshoorn
Henry Dunantweg 21
2402 NM Alphen a/d Rijn
0172 467 000

Verpleeghuis Leythenrode
Alrijne Ziekenhuis

© 2024, Alrijne | Privacy | Disclaimer

Als u geen nieuwsbrief meer wilt ontvangen, kunt u zich afmelden bij pdvanhemessen@alrijne.nl.
Voor meer informatie verpleeghuisoudshoorn@alrijne.nl